

# Multiplike Fundo de Investimentos em Direitos Creditórios – Responsabilidade Limitada - CNPJ: 29.469.420/0001-01

### Objetivo e Público Alvo

O objetivo do Fundo é a valorização de suas cotas através da aplicação preponderante dos recursos na aquisição de direitos creditórios conforme sua política de investimentos. O Fundo tem como público alvo investidores qualificados, nos termos do artigo 9º-B da instrução CVM 554/2014.

### Perfil do Fundo (para verificação de adequação do cliente)

Agressivo

### Informações Gerais

Tipo ANBIMA .....FIDC FOMENTO MERCANTIL  
Classificação CVM ..... FIDC  
Início do Fundo ..... 02/07/2018

Forma de condomínio – Aberto

### Regras de Movimentação

Horário para aplicação .....até às 15:00 horas  
Aplicação ..... Cota D+0 (dias úteis)

### Taxas de Administração

O fundo não cobra taxa de administração

### Taxas de Performance

O fundo não cobra taxa de performance

### Prestadores de Serviço

Administrador: Singulare Corretora de Títulos e Valores Mobiliários S.A  
Gestor: Multiplike Gestão de Recursos Ltda  
Custódia: Singulare Corretora de Títulos e Valores Mobiliários S.A  
Consultoria: Multiplike Consultoria e Cobrança Ltda  
Auditor: Deloitte

### Tributação

#### Imposto de Renda IR

15% no momento do resgate

#### Imposto sobre Operações Financeiras IOF

Incide em caso de resgate realizado até 29º dia da data de aplicação

### Dados para Aplicação

**Multiplike FIDC** (CNPJ nº 29.469.420/0001-01)  
Singulare Corretora de Títulos (363)  
Agência 001 / Conta Corrente: 41888-1

## Características das séries

Cotas	Cód. Anbima	Início	Encerr.	Rating	Rent. Alvo	Aplic. Mín	Condomínio	Amortizações	Resgate
Sênior I	34888201SEN	02/07/2018	Indefinido	Fitch Ratings	2,25% + CDI	R\$ 25.000,00	Aberto	-	Até D+30
Sub Mez I	34888201MEZ	02/07/2018	Indefinido	Fitch Ratings	3,50% + CDI	R\$ 25.000,00	Aberto	-	Até D+30
Sub JR I	-	02/07/2018	Indefinido	-	-	-	-	-	-

## Histórico de Subordinação

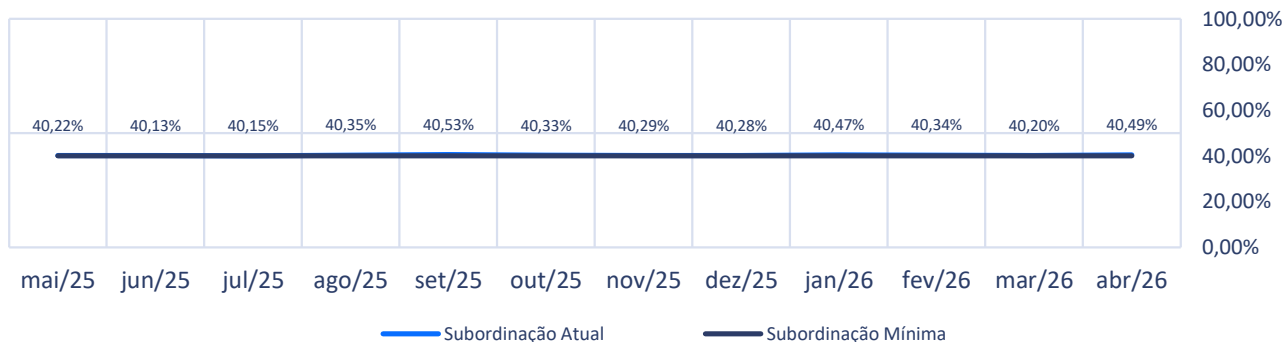

### Rentabilidade Mensal %

	05/25	06/25	07/25	08/25	09/25	10/25	11/25	12/25	01/26	02/26	03/26	04/26
<b>CDI</b>	1,14%	1,09%	1,27%	1,16%	1,22%	1,28%	1,05%	1,22%	1,16%	1,00%	1,21%	1,09%
<b>Sênior</b>	1,37%	1,31%	1,53%	1,39%	1,46%	1,53%	1,26%	1,46%	1,39%	1,19%	1,42%	1,27%
<b>Mez</b>	1,47%	1,41%	1,64%	1,50%	1,57%	1,64%	1,35%	1,57%	1,50%	1,28%	1,53%	1,37%
<b>Sub Jr</b>	3,37%	3,07%	3,08%	2,38%	2,69%	4,27%	2,59%	2,37%	2,82%	1,92%	2,02%	1,90%

### Evolução da Rentabilidade e Patrimônio Total - 12 Meses

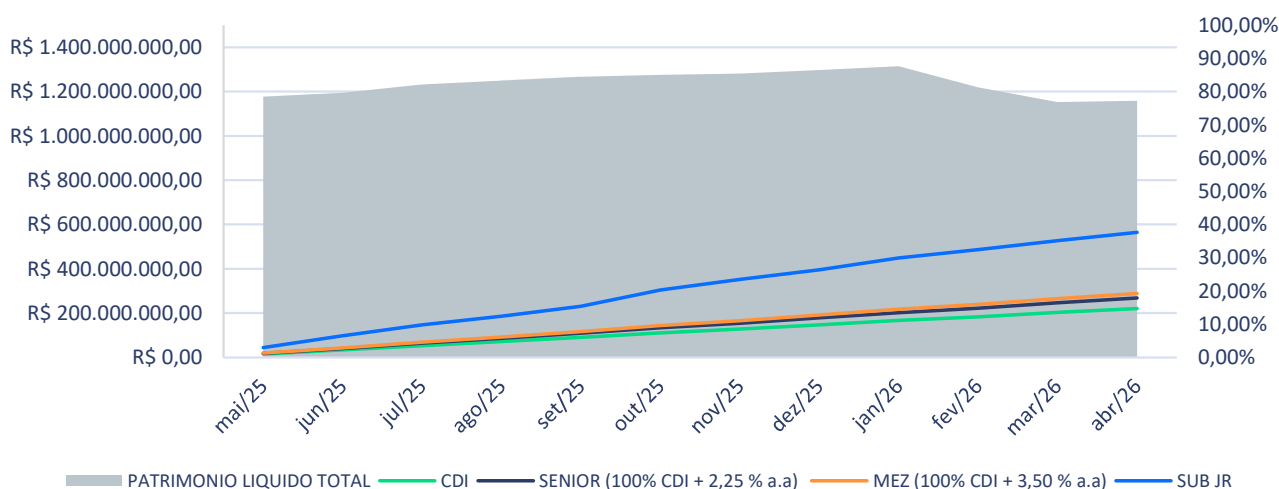

### Rentabilidade Anual Jr

	CDI	Rent. Líquida mas não de impostos
<b>2022</b>	12,39%	56,29%
<b>2023</b>	13,04%	50,59%
<b>2024</b>	10,88%	50,19%
<b>2025</b>	14,32%	44,50%

### Rentabilidade Acumulada das Cotas em 2026

MÊS	01/26	02/26	03/26	04/26									
<b>CDI</b>	1,16%	1,00%	3,41%	4,54%									
<b>Sênior</b>	1,39%	1,19%	4,06%	5,38%									
<b>Mez</b>	1,50%	1,28%	4,37%	5,80%									
<b>Sub Jr</b>	2,82%	1,92%	6,91%	8,93%									

### Informações do Fundo

Tipo	PL R\$	% PL	Limites subordinação
Mezanino	R\$ 232.729.018,75	20,09%	20%
Sub Jr	R\$ 236.161.706,43	20,25%	-
sênior	R\$ 689.291.512,37	59,51%	40%
<b>Totais</b>	<b>R\$ 1.158.182.237,55</b>	<b>100,00%</b>	<b>100,00%</b>

### Evolução do Passivo e Subordinação

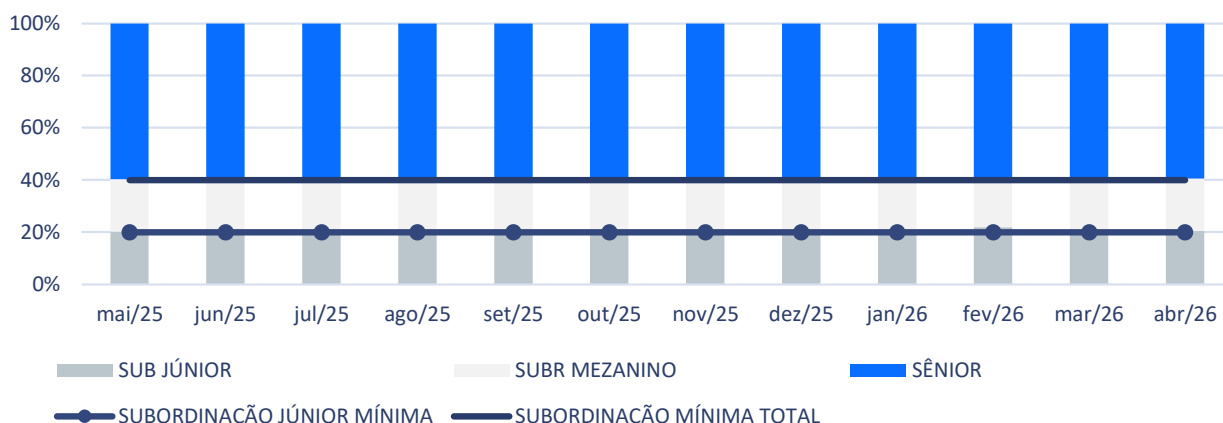

### Evolução dos Ativos

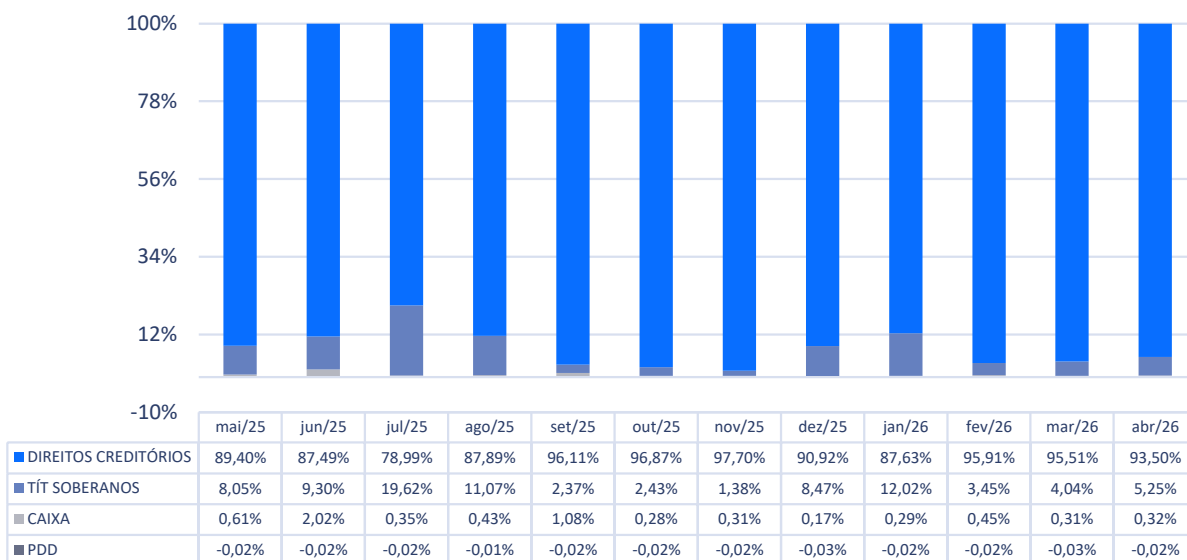

### Créditos vencidos não pagos/PL %

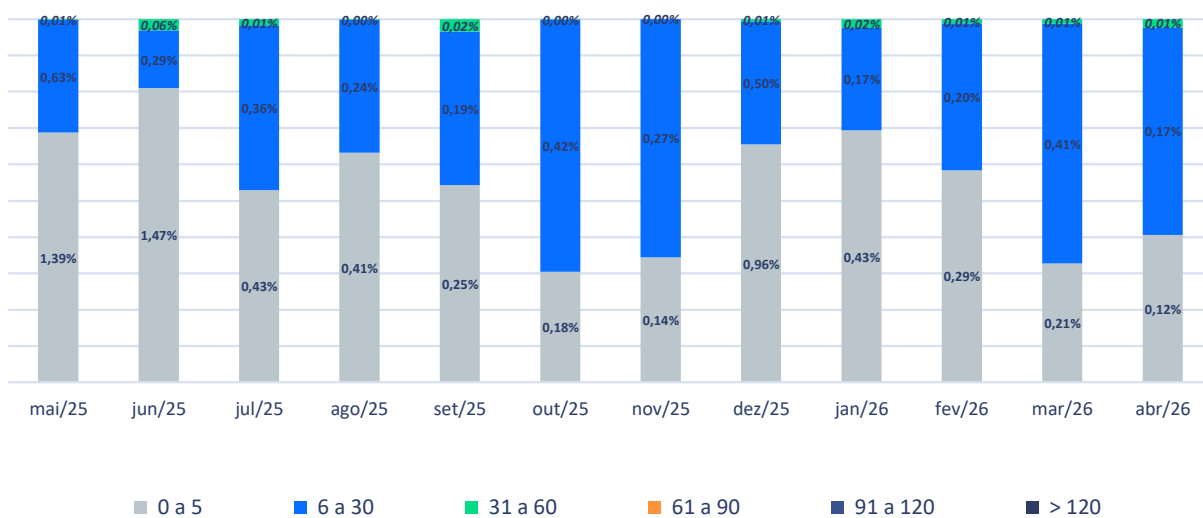

### PDD/PL %

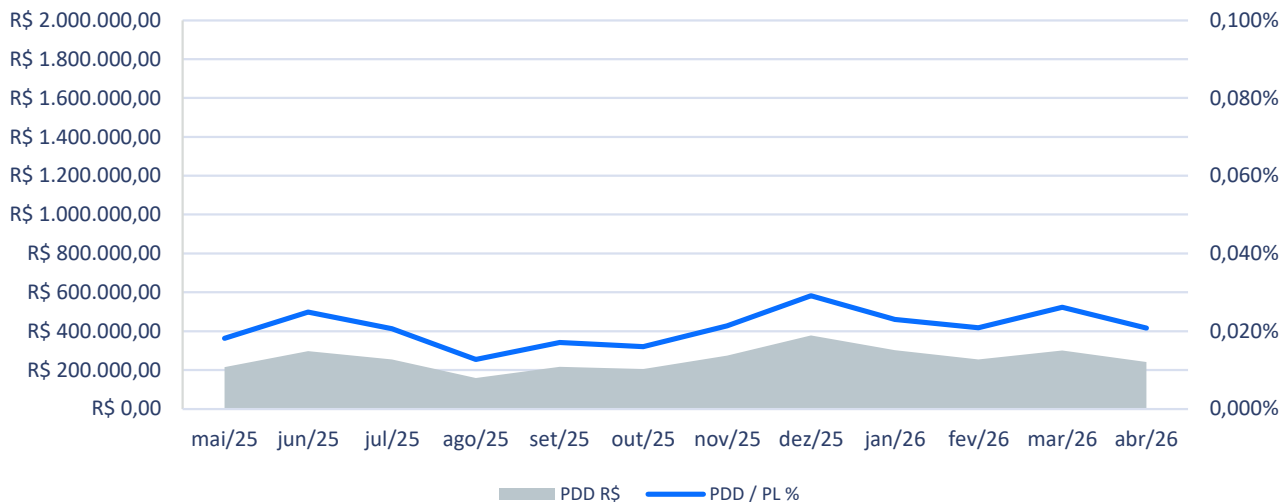

### Volume Operado

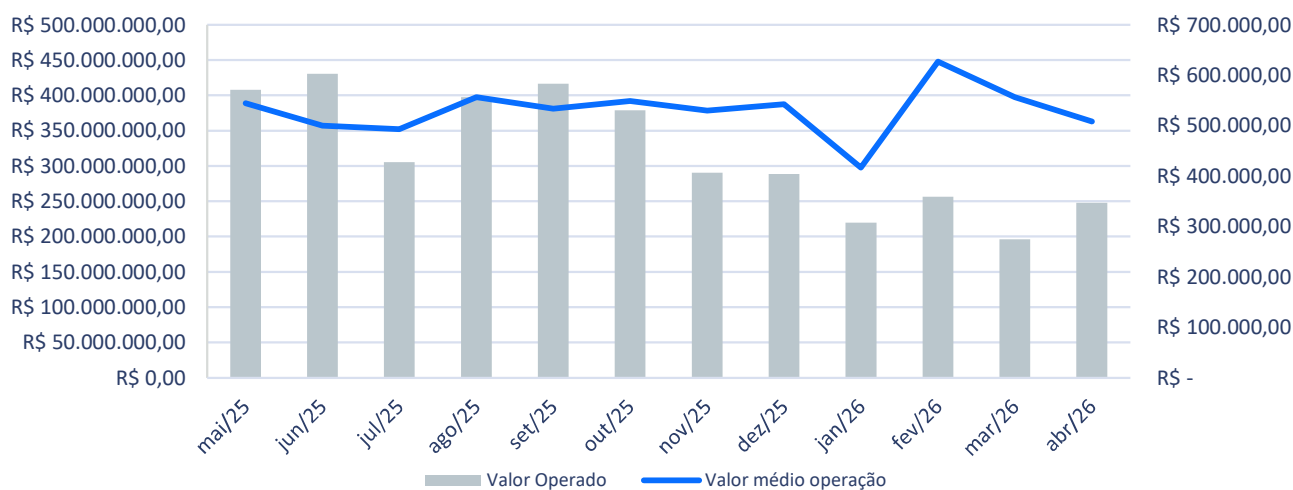

### Distribuição Geográfica Cedentes

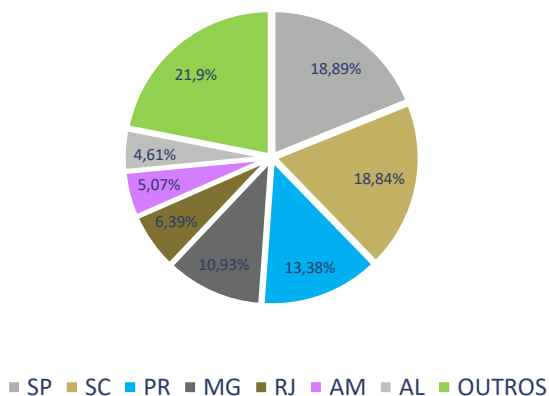

### Distribuição Geográfica Sacados

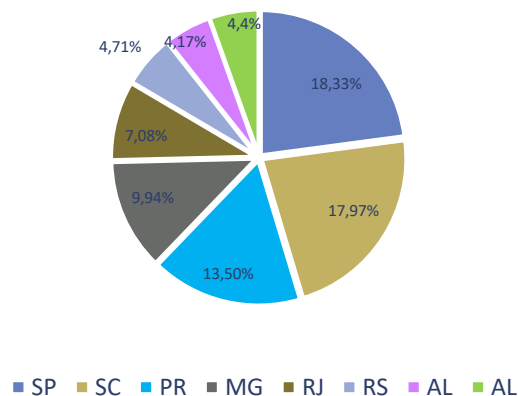

## Recompra

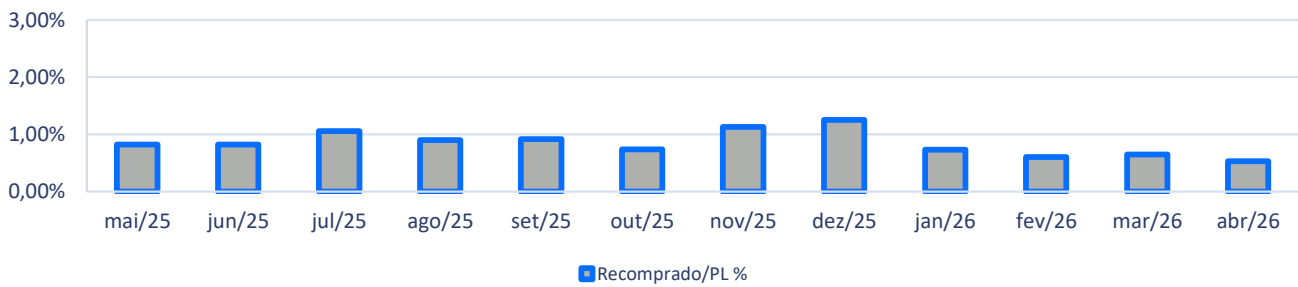

## Características Gerais do Fundo

Público Alvo	Inv. Qualificados
Subordinação Mínima	40%
Razão de Garantia Mínima	166,67%
Rating	A Sênior / BBB Mezanino
Agência de Rating	S&P

N° de Cedentes Ativos	672
N° de Sacados Ativos	91.543
Valor operado no mês	R\$ 247.883.468,20
Valor médio tomado / cedente	R\$ 7.032.371,34
Quantidade de Colaboradores	407

Concentração de Cedentes / PL %	
Maior Cedente	3,81%
2° Maior Cedente	3,25%
3° Maior Cedente	2,16%
4° Maior Cedente	1,91%
5° Maior Cedente	1,78%
Concentração dos 5 Maiores Cedentes	12,91%
Concentração dos 10 Maiores Cedentes	20,95%
Concentração dos 20 Maiores Cedentes	25,98%

Concentração de Sacados / PL %	
Maior Sacado	3,25%
2° Maior Sacado	1,78%
3° Maior Sacado	1,74%
4° Maior Sacado	1,66%
5° Maior Sacado	1,51%
Concentração dos 5 Maiores Sacados	9,94%
Concentração dos 10 Maiores Sacados	16,93%
Concentração dos 20 Maiores Sacados	20,92%

As informações contidas neste material são de caráter exclusivamente informativo. **A rentabilidade passada não representa garantia de rentabilidade futura. Fundos de investimento não contam com a garantia do administrador, do gestor da carteira, de qualquer mecanismo de seguro ou, ainda, do Fundo Garantidor de Créditos - FGC.** Os fundos de crédito privado estão sujeitos a risco de perda substancial de seu patrimônio líquido em caso de eventos que acarretem o não pagamento dos ativos integrantes de sua carteira, inclusive por força de intervenção, liquidação, regime de administração temporária, falência, recuperação judicial ou extrajudicial dos emissores responsáveis pelos ativos do fundo. Não há garantia de que este fundo terá o tratamento tributário para fundos de longo prazo. A rentabilidade divulgada não é líquida de impostos e taxa. A Multiplike Gestão de Recursos Ltda. não comercializa nem distribui cotas de fundos de investimentos ou qualquer outro ativo financeiro. Administração: Singulare Corretora de Títulos e Valores Mobiliários S.A.

Serviço de Atendimento ao Cliente (SAC): [atendimento.fundos@singulare.com.br](mailto:atendimento.fundos@singulare.com.br)  
 (11) 3299-2206 / (11) 3299-2384. Supervisão e fiscalização: a. Comissão de Valores Mobiliários – CVM; b. Serviço de Atendimento ao Cidadão em [www.cvm.gov.br](http://www.cvm.gov.br)

